MUSICA
458
6
BIBLIOTECA NAZIONALE
CENTRALE - FIRENZE

SERENATA A DISPETTO

PER

PIANOFORTE

DI

FRANCESCO CILÈA

118558 • Fr. 2~

G. RICORDI & C.
Editori - Stampatori
MILANO
ROMA - NAPOLI - PALERMO - LONDRA - LIPSIA - BUENOS-AIRES - NEW-YORK
PARIS - SOCIÉTÉ ANONYME DES EDITIONS RICORDI - PARIS
18, Rue de la Pépinière, 18
Depositato a norma di legge e dei trattati internazionali. Proprietà per tutti i paesi.
Tutti i diritti di esecuzione, riproduzione e trascrizione sono riservati.
All rights of execution, reproduction and transcription are strictly reserved.

(Copyright MCMXXII, by G. Ricordi & Co.)

(Printed in Italy) (Imprimé en Italie)

SERENATA A DISPETTO

FRANCESCO CILEA

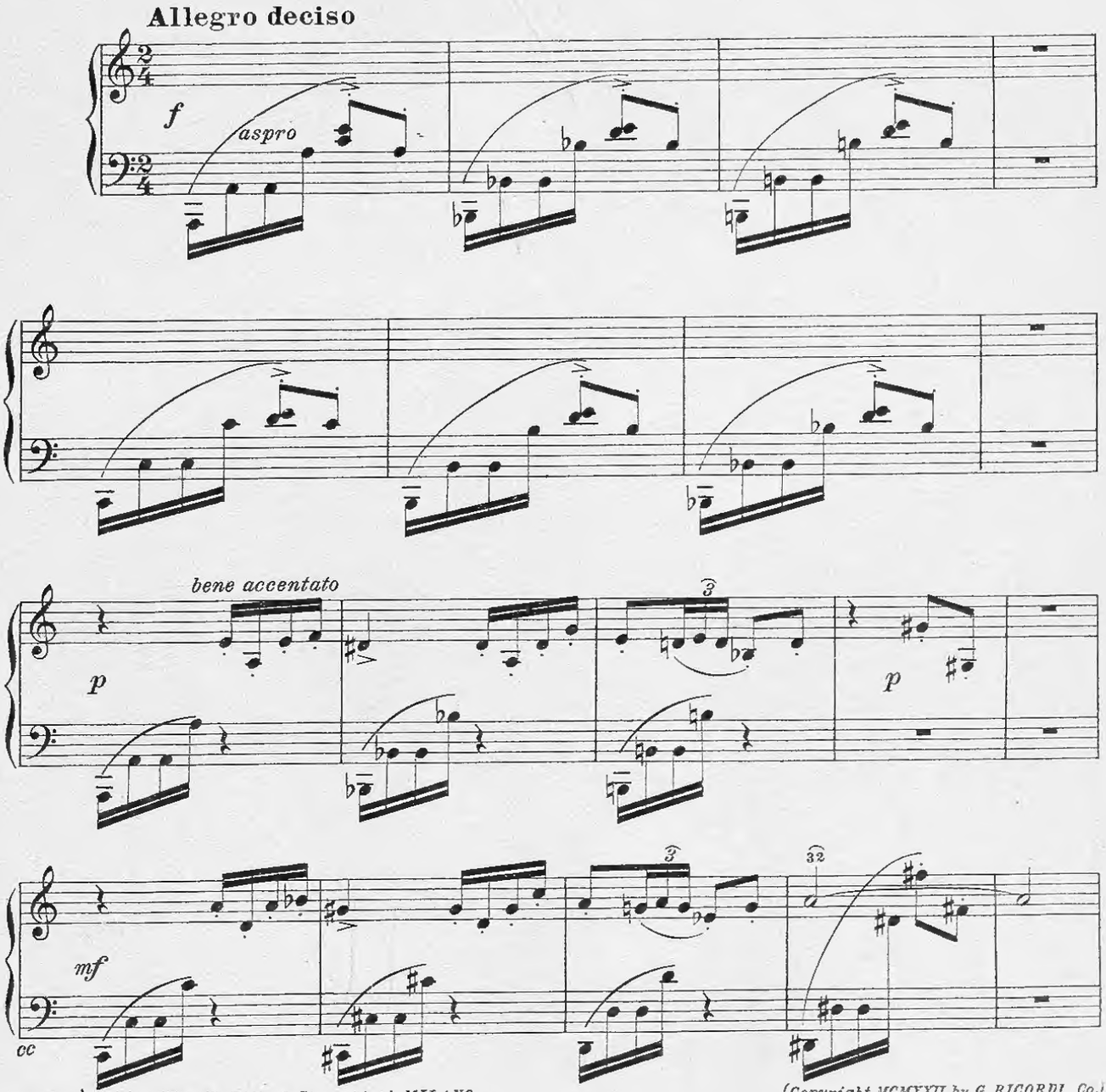

Proprietà G. RICORDI & C. Editori-Stampatori, MILANO.
Tutti i diritti di esecuzione, riproduzione e trascrizione sono riservati.
All rights of execution, reproduction and transcription are strictly reserved.
(Copyright MCMXXII, by G. RICORDI Co.)

118558

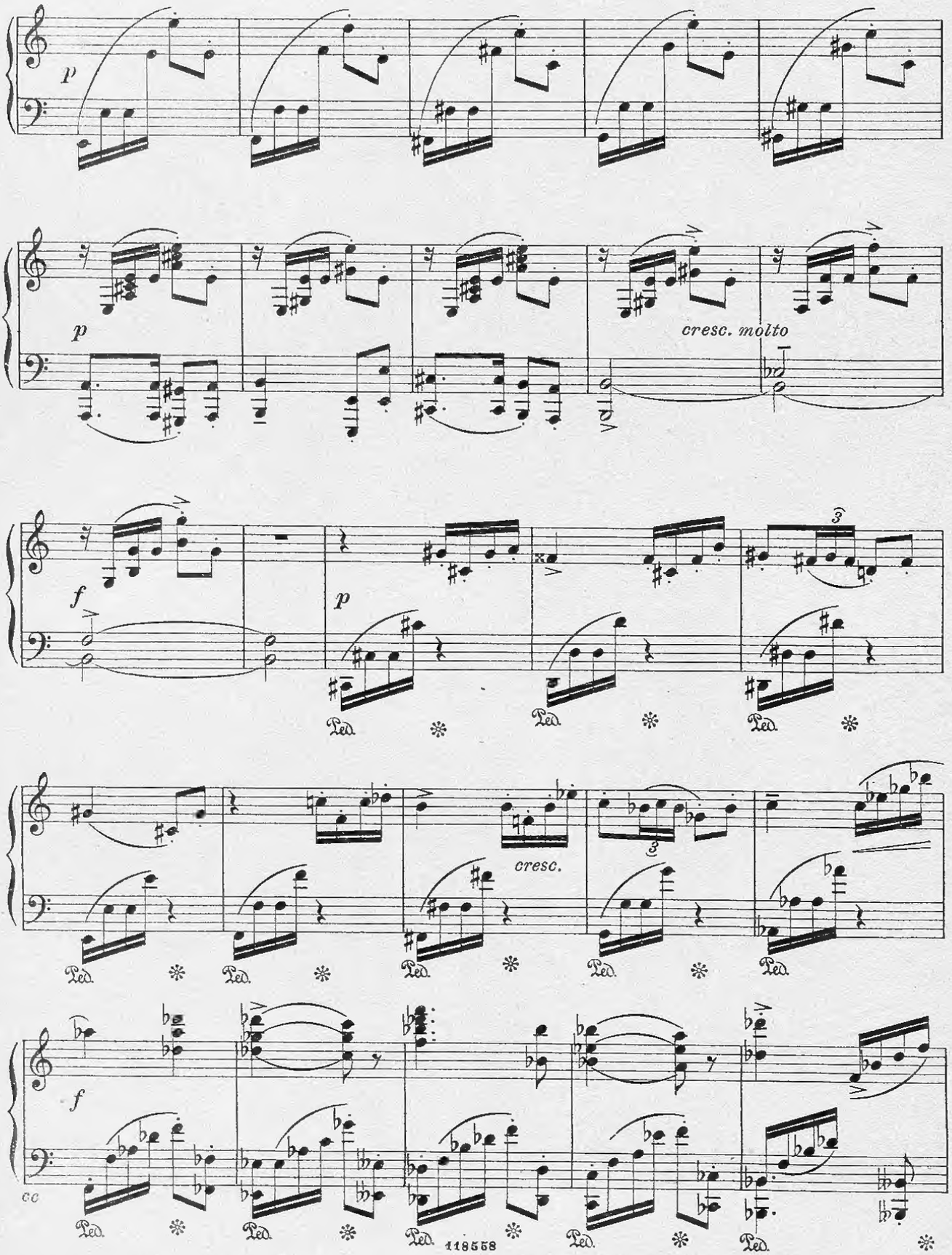
p
p
cresc. molto
f
p
cresc.
f
cc

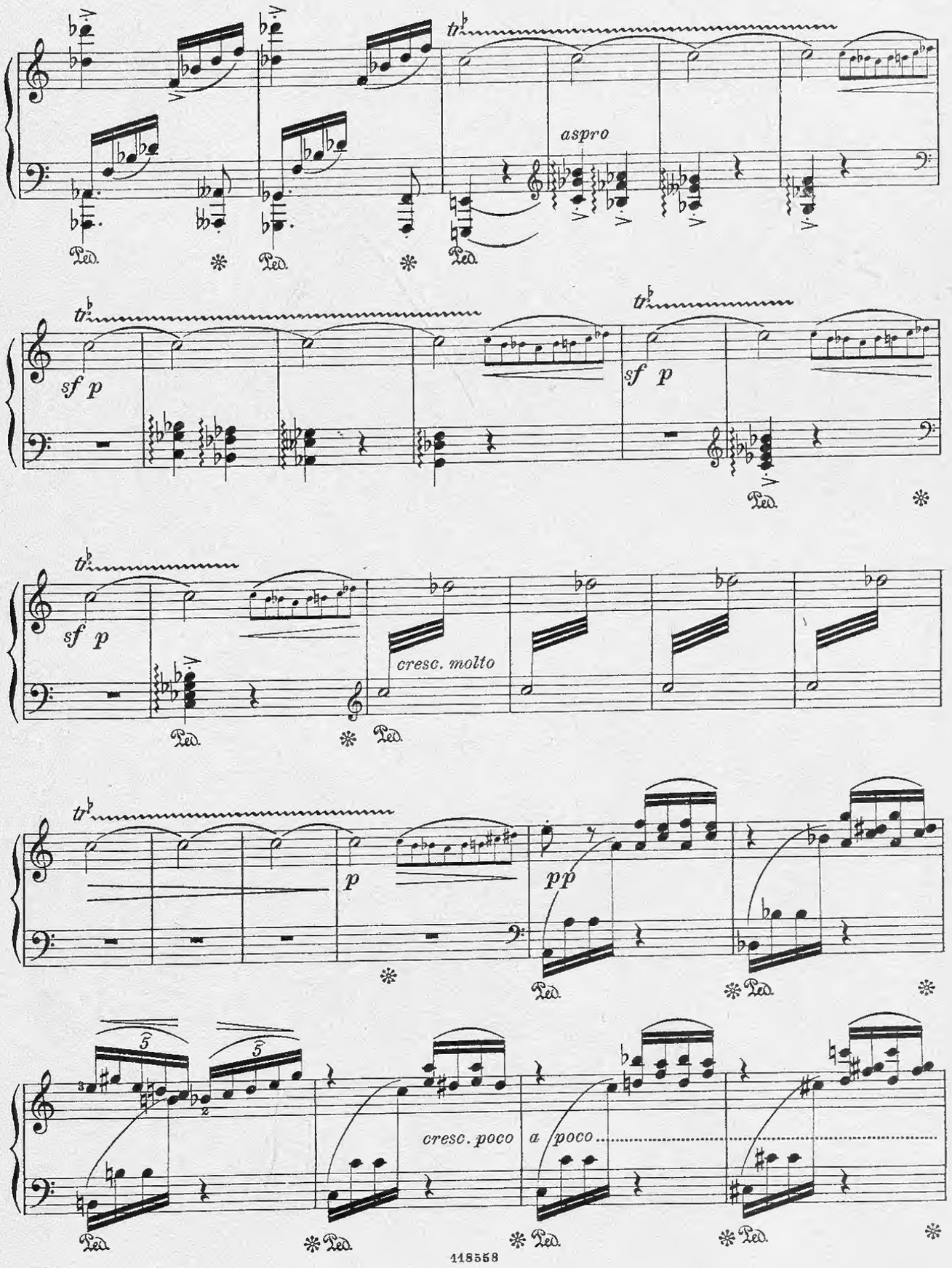
aspro
sf p
sf p
sf p
cresc. molto
p
pp
cresc. poco a poco

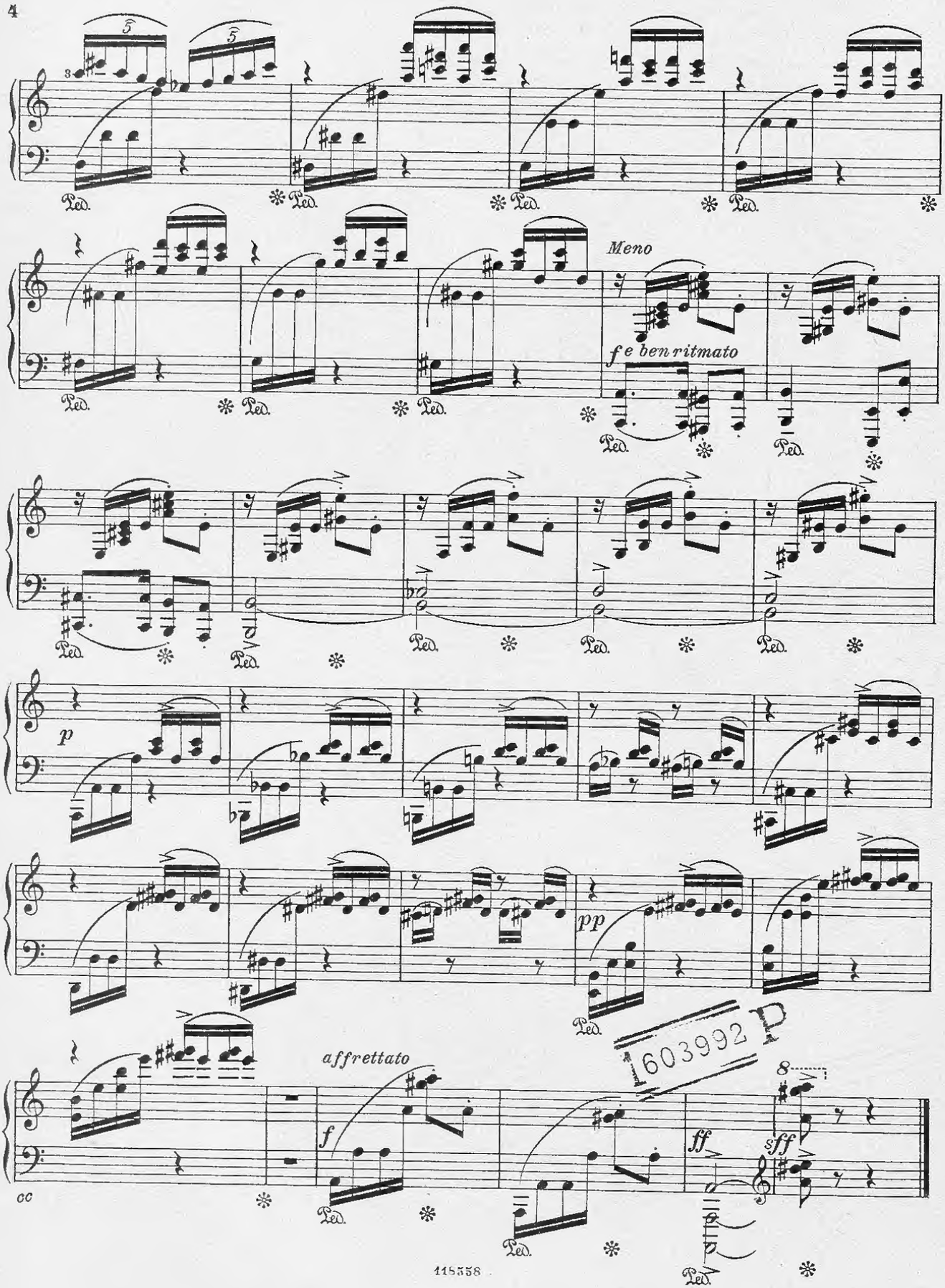

603992 P

GLI ULTIMI GRANDI SUCCESSI

À Madame AMY OCHS

SÉRÉNADE COQUETTE

RICHARD BARTHÉLEMY

md:

MODERATO

dolce — *p mezza voce* — *con grazia* — *p*

dolcissimo — *sottovoce* — *sensibile* — *cres. un poco* — *marcato il basso*

dolce — *dim. poco a poco* — *rall.* — *dolce* — *ten. un poco* — *cres.*

108893 - Prezzo di marca netti Fr. 1.50

(Copyright 1909, by G. RICORDI & Co.)

À Monsieur JAMES W. ELLSWORTH

FÊTE AU VILLAGE

Morceau

VINCENZO BILLI
Op. 201.

md:

ALLEGRO MOLTO

p — *f*

112925 - Prezzo di marca netti Fr. 1.75

(Copyright 1909, by G. RICORDI & Co.)

À ma petite ROSITA

DORS, MIGNONNE!

Berceuse

VINCENZO BILLI
Op. 216.

md:

ANDANTE

mf — *cres.* — *dim.* — *p*

113242 - Prezzo di marca netti Fr. 1.50

(Copyright 1910, by G. RICORDI & Co.)

A Monsieur ALFRED von OESTERREICH

SERENATA INDIANA

VINCENZO BILLI
Op. 257.

md:

ALLEGRETTO CON MOTO

f — *pp* — *cres.* — *pp subito* — *cres.*

113713 - Prezzo di marca netti Fr. 2.—

(Copyright 1912, by RICORDI & Co.)

G. RICORDI & C. - EDITORI